



DADOS DE REGISTRO E ATENDIMENTO DO CRBM-5

O ano de 2025 foi marcado pela consolidação do crescimento do quadro de profissionais e instituições registradas na jurisdição do Conselho Regional de Biomedicina da 5ª Região (CRBM-5), que abrange os estados do Rio Grande do Sul e de Santa Catarina. As séries históricas mensais indicam uma evolução contínua no total de inscrições, tanto de Pessoas Físicas quanto de Pessoas Jurídicas, resultando em incremento progressivo no volume geral de registrados ao longo do exercício.

A movimentação cadastral revelou um fluxo consistente de novos registros, com maior concentração no primeiro trimestre, especialmente no mês de março, período tradicionalmente associado ao ingresso de novos profissionais no mercado. Em contraste, os cancelamentos permaneceram em níveis reduzidos durante a maior parte do ano, ainda que com elevações pontuais nos meses de outubro e dezembro. Esse comportamento resultou em saldo positivo de crescimento, reforçando a tendência de expansão da categoria na região.

No que se refere às habilitações profissionais, observa-se predominância das áreas de Patologia Clínica e Estética, que representam a maior parcela das autorizações concedidas pelo Conselho, seguidas por Biologia Molecular, Análises Bromatológicas, Imaginologia e outras especialidades. A distribuição evidencia a diversidade de campos de atuação da Biomedicina e a crescente demanda por habilitações técnicas específicas.

Quanto aos atendimentos institucionais, o CRBM-5 registrou variações significativas ao longo do ano, com destaque para o pico observado em março. A demanda manteve-se elevada, especialmente nos meses de maior fluxo de processos cadastrais e consultas técnicas, confirmando o papel essencial do Conselho no suporte à categoria e à sociedade.

De forma geral, os indicadores analisados demonstram fortalecimento das atividades de registro, habilitação e atendimento, refletindo o compromisso institucional do CRBM-5 com a eficiência regulatória, a valorização do exercício profissional e a melhoria contínua dos serviços ofertados.



Habilitações em 31 de dezembro	2023	2024	2025
ACUPUNTURA	118	130	138
ANÁLISE AMBIENTAL	69	77	87
ANÁLISES BROMATOLÓGICAS	313	312	306
AUDITORIA	29	35	39
BANCO DE SANGUE	225	240	271
BIOFOTÔNICA	1	4	8
BIOINFORMÁTICA	9	10	13
BIOLOGIA MOLECULAR	501	526	550
BIOMEDICINA ESTÉTICA	3275	4290	5702
BIOQUÍMICA	66	70	70
CITOLOGIA ONCÓTICA	228	247	256
DOCÊNCIA E PESQUISA (EMBRIOLOGIA)	10	10	10
DOCÊNCIA E PESQUISA (FISIOLOGIA)	44	42	42
DOCÊNCIA E PESQUISA (HISTOLOGIA HUMANA)	4	4	4
DOCÊNCIA E PESQUISA (PATOLOGIA)	29	34	35
DOCÊNCIA E PESQUISA (PSICOBIOLOGIA)	10	10	11
DOCÊNCIA E PESQUISA (VIROLOGIA)	11	13	13
FARMACOLOGIA	81	90	103
FISIOLOGIA DO ESPORTE E DA PRÁTICA DO EXERCÍCIO FÍSICO	6	12	15
GENÉTICA	100	104	107
GERONTOLOGIA BIOMÉDICA	2	6	11
GESTÃO DAS TECNOLOGIAS DE SAÚDE	6	14	15
HEMATOLOGIA	74	76	83
HISTOTECNOLOGIA CLÍNICA	49	51	57
IMAGENOLOGIA	234	273	298
IMUNOLOGIA	69	74	73
MICROBIOLOGIA	143	157	166
MICROBIOLOGIA DE ALIMENTOS	45	44	50
PARASITOLOGIA	6	7	7
PATOLOGIA CLÍNICA (ANÁLISES CLÍNICAS)	6318	7013	7857
PERFUSÃO EXTRACORPÓREA	70	72	75



SERVIÇO PÚBLICO FEDERAL

CONSELHO REGIONAL DE BIOMEDICINA - 5ª REGIÃO | CRBM-5

Jurisdição: Santa Catarina e Rio Grande do Sul

CNPJ RS: 13.738.204/0001-76 | CNPJ SC: 13.738.204/0002-57

Total de Profissionais Ativos	2023	2024	2025
Biomédicos	7444	9063	11384
Técnicos	62	71	79
Tecnólogos	312	361	408
Total	7818	9495	11871
Total de Biomédicos ativos	2023	2024	2025
RS	4515	5231	6267
SC	2929	3832	5117
Total	7444	9063	11384
Empresas Ativas	2023	2024	2025
No RS	1242	1358	1753
Em SC	1119	1325	1689
Total	2316	2683	3442



NÚMERO TOTAL DE PESSOAS JURÍDICAS POR ESTADO (RS x SC) - 2025

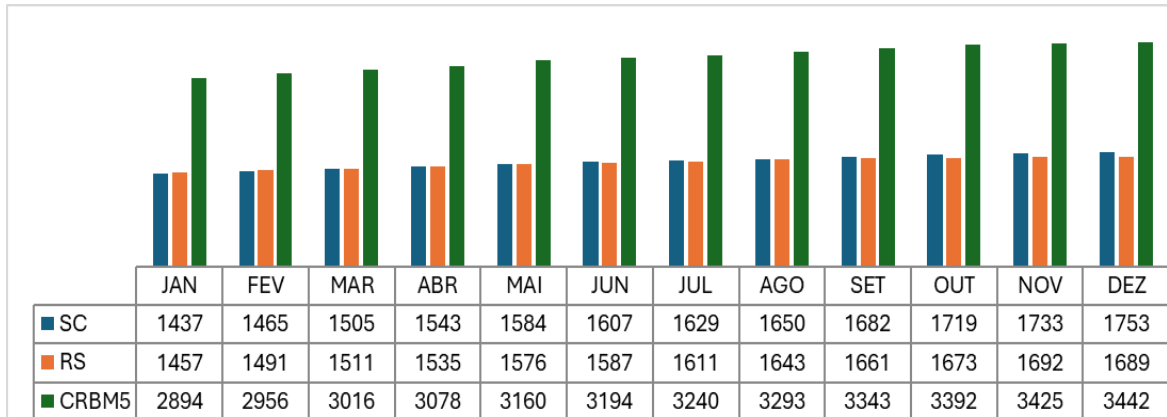

NÚMERO TOTAL DE PESSOAS FÍSICAS POR ESTADO (RS X SC) - 2025

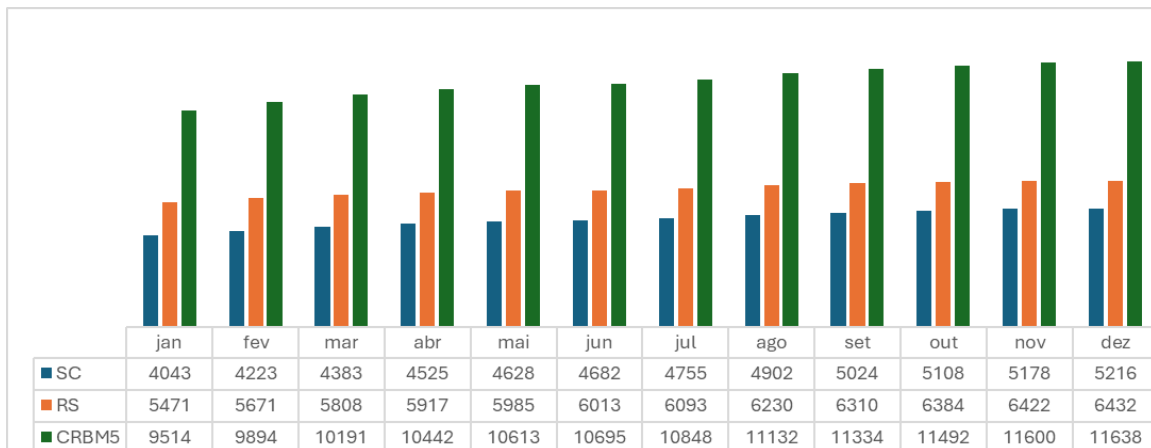

INSCRITOS POR ESTADO (PF E PJ) NO CRBM-5 - 2025

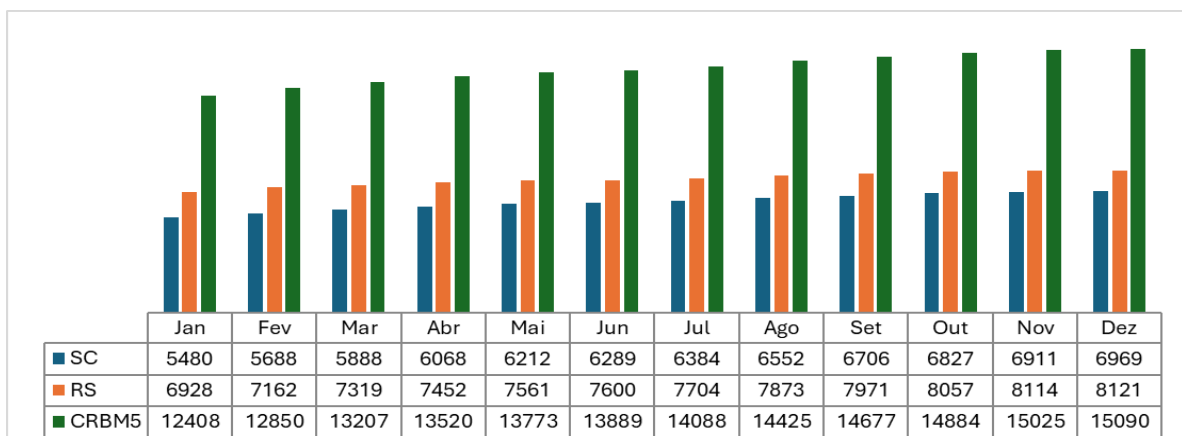



SERVIÇO PÚBLICO FEDERAL
CONSELHO REGIONAL DE BIOMEDICINA - 5ª REGIÃO | CRBM-5

Jurisdição: Santa Catarina e Rio Grande do Sul
 CNPJ RS: 13.738.204/0001-76 | CNPJ SC: 13.738.204/0002-57

NOVAS INSCRITOS POR ESTADO NO CRBM-5 - 2025

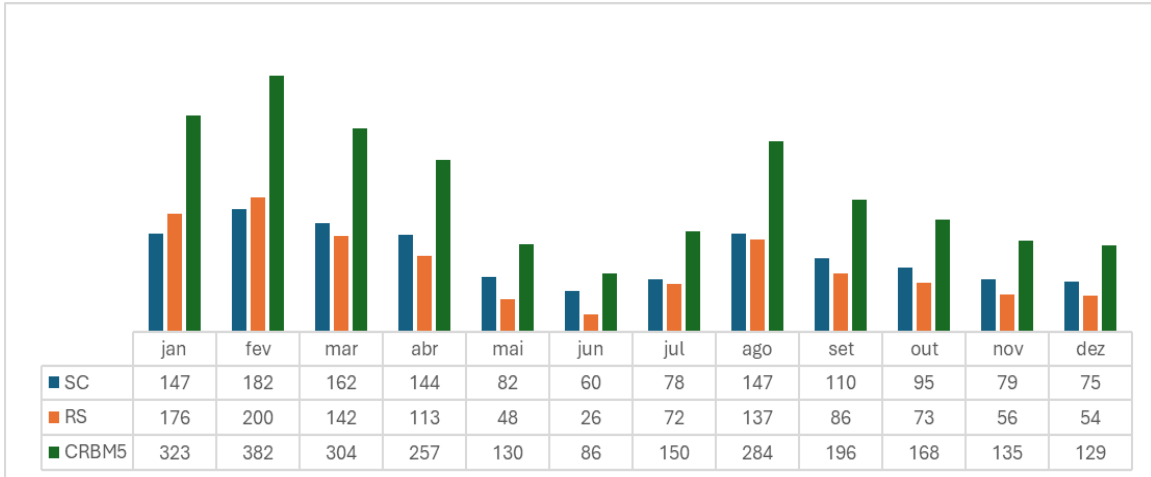

CANCELAMENTOS DE REGISTROS POR ESTADO - 2025

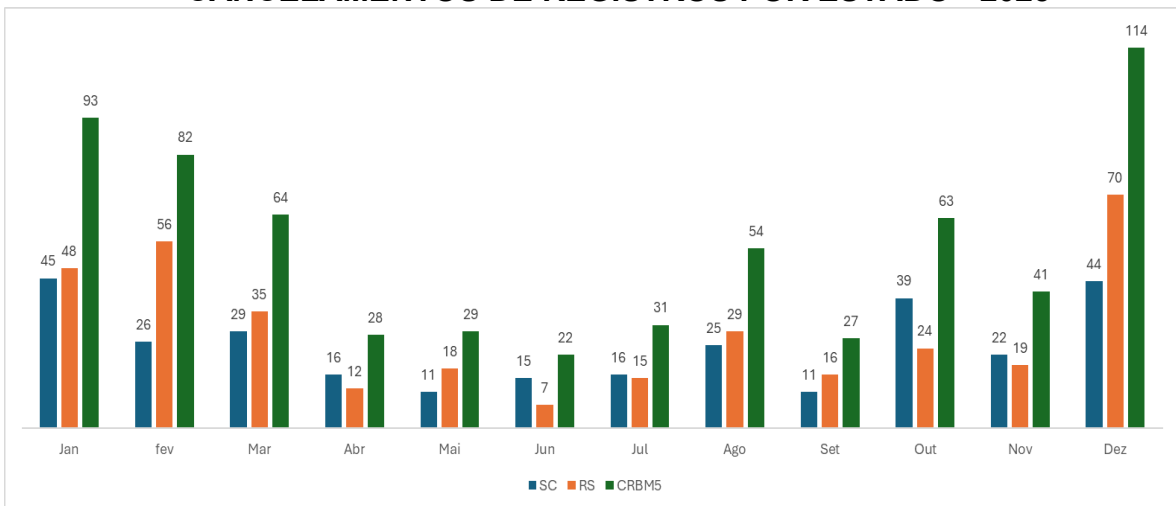

ATENDIMENTOS (E-MAIL, TELEFONE, PRESENCIAL, SITE) NO CRBM-5 - 2025

